Maquette du site

Captures ordinateur et mobile · 27/11/2026

Espace gestion : données de démonstration fictives

01 accueil mobile

AIRLOGIK+ Appeler

La clim posée, entretenue et réparée en Martinique.

AIRLOGIK+ installe et entretient les climatiseurs des maisons, des appartements et des commerces. L'entretien se réserve et se paie en ligne, à partir de 80 € par appareil.

Réserver un entretien →

Demander un devis de pose

Une panne ? **Appelez le 0696 01 07 14**



Une seule équipe, du devis à la mise en route.

Le technicien qui vient chiffrer votre pose est celui qui revient l'entretenir. Particuliers, copropriétés et locaux professionnels.

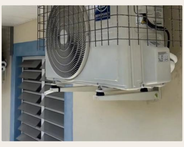

POSE

Split, multi-split ou gainable, chez vous ou dans vos locaux. Bilan thermique sur demande, devis pièce par pièce.

Demander un devis de pose



ENTRETIEN

Nettoyage haute pression, désinfection vapeur, contrôle du gaz. Trois formules, un créneau choisi en ligne.

Voir les formules



DÉPANNAGE

Plus de froid, une fuite, un bruit qui revient : décrivez la panne, on vous rappelle pour fixer le passage.

Décrire la panne

Besoin d'un **bilan thermique** de votre logement ou local ? Cochez-le dans votre **demande de pose**.

Entretien : trois formules, un prix par climatiseur.

Choisissez la formule, le nombre d'appareils et le créneau. Le paiement se fait en ligne, le technicien arrive avec le matériel.

Réserver un entretien →

	AirClassique **80 €** L'entretien indispensable	Airp **110** La p choi
Entretien intérieur et extérieur à haute pression	Inclus	Incl
Désinfection vapeur (médicale)	—	Incl
Contrôle de la pression, de l'état général et appoint de gaz (jusqu'à 100 g)	—	—

Prix TTC par climatiseur. Les conditions de report et d'annulation s'affichent avant le paiement.

Votre clim ne refroidit plus ?

Fuite, bruit anormal, code erreur, télécommande sans effet : appelez, ou décrivez la panne en ligne. On vous rappelle pour fixer le passage.

0696 01 07 14

Décrire la panne en ligne

01 accueil mobile (suite)

Décrire la panne en ligne →



De quoi garder la clim propre entre deux entretiens.

Voir toute la boutique



Odorisant B-Line Spray 0,2 L Ambiance

10,91 €



Odorisant B-Line Spray 0,2 L Muguet

10,91 €



Odorisant B-Line Spray 0,2 L Lavande

10,91 €

Basés à Fort-de-France, sur les routes de toute l'île.

Camion équipé, nacelle pour les façades d'immeuble, techniciens AIRLOGIK+ sur chaque chantier. Les poses récentes sont sur Instagram.

Voir les chantiers sur Instagram





AIRLOGIK+

Pose, entretien et dépannage de climatisation en Martinique.

Fort-de-France, Martinique

Contact

0696 01 07 14

Instagram @airlogikplus

Services

Pose de climatisation

Entretien

Dépannage

Boutique

Informations

Mentions légales

Conditions générales de vente

Données personnelles

© 2026 AIRLOGIK PLUS

Photos : chantiers AIRLOGIK+ · Site créé par InstantComm'

01 accueil ordi

AIRLOGIK+

Pose Entretien Dépannage Boutique Panier 3

0696 01 07 14 | Réserver un entretien

La clim posée, entretenue et réparée en Martinique.



AIRLOGIK+ installe et entretient les climatiseurs des maisons, des appartements et des commerces. L'entretien se réserve et se paie en ligne, à partir de 80 € par appareil.

Réserver un entretien → | Demander un devis de pose

Une panne ? **Appelez le 0696 01 07 14**

Une seule équipe, du devis à la mise en route.

Le technicien qui vient chiffrer votre pose est celui qui revient l'entretenir. Particuliers, copropriétés et locaux professionnels.



POSE

Split, multi-split ou gainable, chez vous ou dans vos locaux. Bilan thermique sur demande, devis pièce par pièce.

Demander un devis de pose



ENTRETIEN

Nettoyage haute pression, désinfection vapeur, contrôle du gaz. Trois formules, un créneau choisi en ligne.

Voir les formules



DÉPANNAGE

Plus de froid, une fuite, un bruit qui revient : décrivez la panne, on vous rappelle pour fixer le passage.

Décrire la panne

Besoin d'un **bilan thermique** de votre logement ou local ? Cochez-le dans votre **demande de pose**.

Entretien : trois formules, un prix par climatiseur.

Choisissez la formule, le nombre d'appareils et le créneau. Le paiement se fait en ligne, le technicien arrive avec le matériel.

Réserver un entretien →

	AirClassique 80 € L'entretien indispensable	Airprotect 110 € La plus choisie	AirUltimate+ 150 € La formule complète, haut de gamme
Entretien intérieur et extérieur à haute pression	Inclus	Inclus	Inclus
Désinfection vapeur (médicale)	—	Inclus	Inclus
Contrôle de la pression, de l'état général et appoint de gaz (jusqu'à 100 g)	—	—	Inclus

Prix TTC par climatiseur. Les conditions de report et d'annulation s'affichent avant le paiement.

Votre clim ne refroidit plus ?

Fuite, bruit anormal, code erreur, télécommande sans effet : appelez, ou décrivez la panne en ligne. On vous rappelle pour fixer le passage.

0696 01 07 14

Décrire la panne en ligne →



De quoi garder la clim propre entre deux entretiens.

Voir toute la boutique



Odorisant B-Line Spray 0,2 L Ambiance

10,91 €



Odorisant B-Line Spray 0,2 L Muguet

10,91 €



Odorisant B-Line Spray 0,2 L Lavande

10,91 €

Basés à Fort-de-France, sur les routes de toute l'île.

Camion équipé, nacelle pour les façades d'immeuble, techniciens AIRLOGIK+ sur chaque chantier. Les poses récentes sont sur Instagram.

Voir les chantiers sur Instagram





AIRLOGIK+

Pose, entretien et dépannage de climatisation en Martinique.

Fort-de-France, Martinique

Contact

0696 01 07 14

Instagram @airlogikplus

Services

Pose de climatisation

Entretien

Dépannage

Boutique

Informations

Mentions légales

Conditions générales de vente

Données personnelles

© 2026 AIRLOGIK PLUS

Photos : chantiers AIRLOGIK+ · Site créé par InstantComm'

AIRLOGIK+ Appeler

← Nos services

Pose de climatisation en Martinique

Split, multi-split ou gainable, pour une maison, un appartement, un commerce ou des bureaux. Quelques informations suffisent : nous étudions votre besoin et revenons vers vous avec un devis adapté.

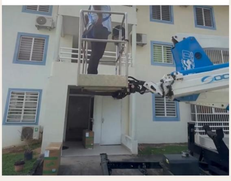

Vous êtes

- (•) **Particulier** — Maison, appartement
- ( ) **Professionnel** — Commerce, bureaux, local

Vos coordonnées

Prénom

Nom

E-mail

vous@exemple.fr

Téléphone

Ex : 0696 12 34 56

Nom professionnel

Numéro professionnel (SIRET)

14 chiffres

Votre besoin

Nombre de climatiseurs souhaités

Ex : 2

Surface à climatiser (facultatif, en m²)

Ex : 35

Photos de la pièce (facultatif, 6 maximum, 8 Mo par photo)

Ajouter des photos
Prenez la pièce et l'emplacement prévu : cela nous aide à préparer le devis.

☐ Je souhaite aussi un **bilan thermique** (étude de mon logement ou local pour choisir la solution la plus économique)

Commune / adresse (facultatif)

Ex : Le Lamentin

Précisions (facultatif)

Délais, type d'appareil souhaité…

Envoyer ma demande de devis

Sans engagement. Nous vous recontactons rapidement.

Vos coordonnées servent uniquement à traiter votre demande et ne sont jamais revendues. En savoir plus

Après l'envoi

Nous étudions votre besoin à partir de vos réponses et de vos photos, puis nous revenons vers vous avec un devis adapté, pièce par pièce.

Le devis est sans engagement. Le bilan thermique se coche dans le formulaire.

Une question avant d'envoyer ?

0696 01 07 14

© 2026 AIRLOGIK PLUS

Photos : chantiers AIRLOGIK+ · Site créé par InstantComm'

02 pose ordi

AIRLOGIK+ Pose Entretien Dépannage Boutique Panier 3 0696 01 07 14 Réserver un entretien

← Nos services

Pose de climatisation en Martinique

Split, multi-split ou gainable, pour une maison, un appartement, un commerce ou des bureaux. Quelques informations suffisent : nous étudions votre besoin et revenons vers vous avec un devis adapté.



Vous êtes

- (•) **Particulier** — Maison, appartement
- ( ) **Professionnel** — Commerce, bureaux, local

Vos coordonnées

Prénom

Nom

E-mail — vous@exemple.fr

Téléphone — Ex : 0696 12 34 56

Nom professionnel

Numéro professionnel (SIRET) — 14 chiffres

Votre besoin

Nombre de climatiseurs souhaités — Ex : 2

Surface à climatiser (facultatif, en m²) — Ex : 35

Photos de la pièce (facultatif, 6 maximum, 8 Mo par photo)

Ajouter des photos
Prenez la pièce et l'emplacement prévu : cela nous aide à préparer le devis.

☐ Je souhaite aussi un **bilan thermique** (étude de mon logement ou local pour choisir la solution la plus économique)

Commune / adresse (facultatif) — Ex : Le Lamentin

Précisions (facultatif) — Délais, type d'appareil souhaité…

Envoyer ma demande de devis

Sans engagement. Nous vous recontactons rapidement.

Vos coordonnées servent uniquement à traiter votre demande et ne sont jamais revendues. En savoir plus

Après l'envoi

Nous étudions votre besoin à partir de vos réponses et de vos photos, puis nous revenons vers vous avec un devis adapté, pièce par pièce.

Le devis est sans engagement. Le bilan thermique se coche dans le formulaire.

Une question avant d'envoyer ?

0696 01 07 14

AIRLOGIK+

Pose, entretien et dépannage de climatisation en Martinique.

Fort-de-France, Martinique

Contact

0696 01 07 14

Instagram @airlogikplus

Services

Pose de climatisation

Entretien

Dépannage

Boutique

Informations

Mentions légales

Conditions générales de vente

Données personnelles

© 2026 AIRLOGIK PLUS

Photos : chantiers AIRLOGIK+ · Site créé par InstantComm'

AIRLOGIK+ Appeler

← Nos services

Entretien de climatisation en Martinique

Choisissez votre formule, réservez un créneau dans le calendrier et réglez en ligne. Un climatiseur entretenu consomme moins et dure plus longtemps.



AirClassique

L'entretien indispensable

80 € / climatiseur

- Entretien intérieur et extérieur à haute pression
- Désinfection vapeur (médicale)
- Contrôle de la pression, de l'état général et appoint de gaz (jusqu'à 100 g)

Choisir AirClassique

La plus choisie

Airprotect

Le bon équilibre performance / propreté

110 € / climatiseur

- Entretien intérieur et extérieur à haute pression
- Désinfection vapeur (médicale)
- Contrôle de la pression, de l'état général et appoint de gaz (jusqu'à 100 g)

Choisir Airprotect

AirUltimate+

La formule complète, haut de gamme

150 € / climatiseur

- Entretien intérieur et extérieur à haute pression
- Désinfection vapeur (médicale)
- Contrôle de la pression, de l'état général et appoint de gaz (jusqu'à 100 g)

Choisir AirUltimate+

▸ Le détail des prestations

Réserver mon entretien

1. Formule

- ○ AirClassique — 80 € / climatiseur
- ○ Airprotect — 110 € / climatiseur
- ○ AirUltimate+ — 150 € / climatiseur

Nombre de climatiseurs à entretenir

1

2. Date et horaire

‹ Novembre 2026 ›

L	M	M	J	V	S	D
						1
2	3	4	5	6	7	8
9	10	11	12	13	14	15
16	17	18	19	20	21	22
23	24	25	26	27	28	29
30						

Choisissez un jour en bleu.

3. Vos coordonnées

Prénom

Nom

E-mail

vous@exemple.fr

Téléphone

Ex : 0696 12 34 56

Adresse de l'intervention

Rue, commune

Précisions (facultatif)

Marque, accès, date du dernier entret

Rendez-vous — À choisir

Total TTC — —

☐ J'ai lu et j'accepte les conditions générales de vente.

Réserver ce créneau

Aucun paiement en ligne : le créneau est réservé et nous vous appelons pour le confirmer.

Vos coordonnées servent uniquement à traiter votre demande et ne sont jamais revendues. En savoir plus

03 entretien mobile (suite)

AIRLOGIK+

Pose, entretien et dépannage de climatisation en Martinique.

Fort-de-France, Martinique

Contact

0696 01 07 14

Instagram @airlogikplus

Services

Pose de climatisation

Entretien

Dépannage

Boutique

Informations

Mentions légales

Conditions générales de vente

Données personnelles

© 2026 AIRLOGIK PLUS

Photos : chantiers AIRLOGIK+ · Site créé par InstantComm'

03 entretien ordi

AIRLOGIK+ Pose Entretien Dépannage Boutique Panier 3 0696 01 07 14 Réserver un entretien

← Nos services

Entretien de climatisation en Martinique

Choisissez votre formule, réservez un créneau dans le calendrier et réglez en ligne. Un climatiseur entretenu consomme moins et dure plus longtemps.



AirClassique
L'entretien indispensable

80 € / climatiseur

- Entretien intérieur et extérieur à haute pression
- Désinfection vapeur (médicale)
- Contrôle de la pression, de l'état général et appoint de gaz (jusqu'à 100 g)

Choisir AirClassique

La plus choisie

Airprotect
Le bon équilibre performance / propreté

110 € / climatiseur

- Entretien intérieur et extérieur à haute pression
- Désinfection vapeur (médicale)
- Contrôle de la pression, de l'état général et appoint de gaz (jusqu'à 100 g)

Choisir Airprotect

AirUltimate+
La formule complète, haut de gamme

150 € / climatiseur

- Entretien intérieur et extérieur à haute pression
- Désinfection vapeur (médicale)
- Contrôle de la pression, de l'état général et appoint de gaz (jusqu'à 100 g)

Choisir AirUltimate+

▸ Le détail des prestations

Réserver mon entretien

1. Formule

- ○ AirClassique — 80 € / climatiseur
- ○ Airprotect — 110 € / climatiseur
- ○ AirUltimate+ — 150 € / climatiseur

Nombre de climatiseurs à entretenir

1

2. Date et horaire

‹ Novembre 2026 ›

Choisissez un jour en bleu.

L	M	M	J	V	S	D
						1
2	3	4	5	6	7	8
9	10	11	12	13	14	15
16	17	18	19	20	21	22
23	24	25	26	27	28	29
30						

3. Vos coordonnées

Prénom

Nom

E-mail

vous@exemple.fr

Téléphone

Ex : 0696 12 34 56

Adresse de l'intervention

Rue, commune

Précisions (facultatif)

Marque, accès, date du dernier entretien…

Rendez-vous — À choisir

Total TTC — —

☐ J'ai lu et j'accepte les conditions générales de vente.

Réserver ce créneau

Aucun paiement en ligne : le créneau est réservé et nous vous appelons pour le confirmer.

Vos coordonnées servent uniquement à traiter votre demande et ne sont jamais revendues. En savoir plus

AIRLOGIK+

Pose, entretien et dépannage de climatisation en Martinique.

Fort-de-France, Martinique

Contact

0696 01 07 14

Instagram @airlogikplus

Services

Pose de climatisation

Entretien

Dépannage

Boutique

Informations

Mentions légales

Conditions générales de vente

Données personnelles

© 2026 AIRLOGIK PLUS

Photos : chantiers AIRLOGIK+ · Site créé par InstantComm'

04 depannage mobile

AIRLOGIK+ Appeler

← Nos services

Dépannage de climatisation en Martinique

Panne, fuite, bruit anormal, appareil qui ne refroidit plus : décrivez le problème, nous vous rappelons au plus vite pour organiser l'intervention.

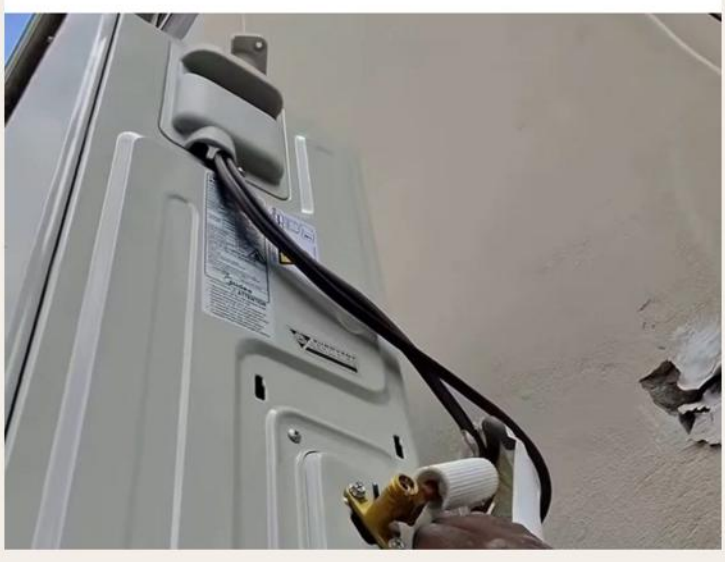

Urgent ?

Une fuite d'eau, une odeur de brûlé, un disjoncteur qui saute : coupez l'appareil et appelez-nous.

0696 01 07 14

Sinon, décrivez la panne dans le formulaire. La marque de l'appareil et le code erreur affiché nous aident à préparer l'intervention.

Prénom

Nom

E-mail

vous@exemple.fr

Téléphone

Ex : 0696 12 34 56

Expliquez le problème

Ex : le climatiseur du salon ne refroidit plus et fait un bruit inhabituel depuis hier.

Adresse d'intervention (facultatif)

Rue, commune

Envoyer ma demande de dépannage

Vos coordonnées servent uniquement à traiter votre demande et ne sont jamais revendues. En savoir plus

AIRLOGIK+

Pose, entretien et dépannage de climatisation en Martinique.

Fort-de-France, Martinique

Contact

0696 01 07 14

Instagram @airlogikplus

Services

Pose de climatisation

Entretien

Dépannage

Boutique

Informations

Mentions légales

Conditions générales de vente

Données personnelles

© 2026 AIRLOGIK PLUS

Photos : chantiers AIRLOGIK+ · Site créé par InstantComm'

04 depannage ordi

AIRLOGIK+

Pose Entretien Dépannage Boutique Panier 3

0696 01 07 14 | Réserver un entretien

← Nos services

Dépannage de climatisation en Martinique

Panne, fuite, bruit anormal, appareil qui ne refroidit plus : décrivez le problème, nous vous rappelons au plus vite pour organiser l'intervention.



Prénom

Nom

E-mail

vous@exemple.fr

Téléphone

Ex : 0696 12 34 56

Expliquez le problème

Ex : le climatiseur du salon ne refroidit plus et fait un bruit inhabituel depuis hier.

Adresse d'intervention (facultatif)

Rue, commune

Envoyer ma demande de dépannage

Vos coordonnées servent uniquement à traiter votre demande et ne sont jamais revendues. En savoir plus

Urgent ?

Une fuite d'eau, une odeur de brûlé, un disjoncteur qui saute : coupez l'appareil et appelez-nous.

0696 01 07 14

Sinon, décrivez la panne dans le formulaire. La marque de l'appareil et le code erreur affiché nous aident à préparer l'intervention.

AIRLOGIK+

Pose, entretien et dépannage de climatisation en Martinique.

Fort-de-France, Martinique

Contact

0696 01 07 14

Instagram @airlogikplus

Services

Pose de climatisation

Entretien

Dépannage

Boutique

Informations

Mentions légales

Conditions générales de vente

Données personnelles

© 2026 AIRLOGIK PLUS

Photos : chantiers AIRLOGIK+ · Site créé par InstantComm'

05 boutique mobile

AIRLOGIK+

Appeler

Équipements de climatisation et de qualité de l'air

Tout notre catalogue, en retrait à l'atelier ou livré en Martinique. Prix TTC.

Voir le panier (3)



Odorisant B-Line Spray 0,2 L Ambiance

10,91 €

Ajouter



Odorisant B-Line Spray 0,2 L Muguet

10,91 €

Ajouter



Odorisant B-Line Spray 0,2 L Lavande

10,91 €

Ajouter



Odorisant B-Line Spray 0,2 L Pamplemousse

10,91 €

Ajouter



Odorisant B-Line Spray 0,2 L Citron

11,40 €

Ajouter



Easy-Fresh Aéro 0,4 L Neutraliseur d'Odeurs

20,96 €

Ajouter

AIRLOGIK+

Pose, entretien et dépannage de climatisation en Martinique.

Fort-de-France, Martinique

Contact

0696 01 07 14

Instagram @airlogikplus

Services

Pose de climatisation

Entretien

Dépannage

Boutique

Informations

Mentions légales

Conditions générales de vente

Données personnelles

© 2026 AIRLOGIK PLUS

Photos : chantiers AIRLOGIK+ · Site créé par InstantComm'

05 boutique ordi

AIRLOGIK+ Pose Entretien Dépannage Boutique Panier 3 0696 01 07 14 Réserver un entretien

Équipements de climatisation et de qualité de l'air

Tout notre catalogue, en retrait à l'atelier ou livré en Martinique. Prix TTC.

Voir le panier (3)



Produits d'entretien

Odorisant B-Line Spray 0,2 L Ambiance

Puissant odorisant d'atmosphère à base hydroalcoolique, aux parfums de haute qualité. Le spray diffuse sans retombées humides : à utiliser...

10,91 € Ajouter



Produits d'entretien

Odorisant B-Line Spray 0,2 L Muguet

Puissant odorisant d'atmosphère à base hydroalcoolique, aux parfums de haute qualité. Le spray diffuse sans retombées humides : à utiliser...

10,91 € Ajouter



Produits d'entretien

Odorisant B-Line Spray 0,2 L Lavande

Puissant odorisant d'atmosphère à base hydroalcoolique, aux parfums de haute qualité. Le spray diffuse sans retombées humides : à utiliser...

10,91 € Ajouter



Produits d'entretien

Odorisant B-Line Spray 0,2 L Pamplemousse

Puissant odorisant d'atmosphère à base hydroalcoolique, aux parfums de haute qualité. Le spray diffuse sans retombées humides : à utiliser...

10,91 € Ajouter



Produits d'entretien

Odorisant B-Line Spray 0,2 L Citron

Puissant odorisant d'atmosphère à base hydroalcoolique, aux parfums de haute qualité. Le spray diffuse sans retombées humides : à utiliser...

11,40 € Ajouter



Produits d'entretien

Easy-Fresh Aéro 0,4 L Neutraliseur d'Odeurs

Neutralisant d'odeurs spécialement conçu pour les climatiseurs : il agit au contact, élimine les mauvaises odeurs et laisse un parfum frais durable....

20,96 € Ajouter

© 2026 AIRLOGIK PLUS

06 produit mobile

AIRLOGIK+ Appeler

Boutique / Produits d'entretien



Odorisant B-Line Spray 0,2 L Ambiance

10,91 € TTC

Puissant odorisant d'atmosphère à base hydroalcoolique, aux parfums de haute qualité. Le spray diffuse sans retombées humides : à utiliser après le lavage des sols ou pour parfumer bureaux, maisons, véhicules, sanitaires... Rémanence de 8 à 10 heures. Sans CMR, sans pictogramme « dangereux pour l'environnement ». Flacon de 200 ml. Parfum : ambiance.

Quantité

1

Ajouter au panier

Une question sur ce produit ?

Appelez le 0696 01 07 14. Besoin d'une pose ? Demandez un devis d'installation.

AIRLOGIK+

Pose, entretien et dépannage de climatisation en Martinique.

Fort-de-France, Martinique

Contact

0696 01 07 14

Instagram @airlogikplus

Services

Pose de climatisation

Entretien

Dépannage

Boutique

Informations

Mentions légales

Conditions générales de vente

Données personnelles

© 2026 AIRLOGIK PLUS

Photos : chantiers AIRLOGIK+ · Site créé par InstantComm'

06 produit ordi

AIRLOGIK+

Pose Entretien Dépannage Boutique Panier 3 0696 01 07 14 Réserver un entretien

Boutique / Produits d'entretien



Odorisant B-Line Spray 0,2 L Ambiance

10,91 € TTC

Puissant odorisant d'atmosphère à base hydroalcoolique, aux parfums de haute qualité. Le spray diffuse sans retombées humides : à utiliser après le lavage des sols ou pour parfumer bureaux, maisons, véhicules, sanitaires... Rémanence de 8 à 10 heures. Sans CMR, sans pictogramme « dangereux pour l'environnement ». Flacon de 200 ml. Parfum : ambiance.

Quantité

1

Ajouter au panier

Une question sur ce produit ?
Appelez le 0696 01 07 14. Besoin d'une pose ? Demandez un devis d'installation.

AIRLOGIK+

Pose, entretien et dépannage de climatisation en Martinique.

Fort-de-France, Martinique

Contact

0696 01 07 14

Instagram @airlogikplus

Services

Pose de climatisation

Entretien

Dépannage

Boutique

Informations

Mentions légales

Conditions générales de vente

Données personnelles

© 2026 AIRLOGIK PLUS

Photos : chantiers AIRLOGIK+ · Site créé par InstantComm'

07 panier mobile

AIRLOGIK+ Appeler

Votre panier

Continuer mes achats



Odorisant B-Line Spray 0,2 L Ambiance — 21,82 €

10,91 € l'unité

2 Mettre à jour Retirer



Easy-Fresh Aéro 0,4 L Neutraliseur d'Odeurs — 20,96 €

20,96 € l'unité

1 Mettre à jour Retirer

Total

Sous-total TTC **42,78 €**

Livraison ou retrait à choisir à l'étape suivante.

Commander →

Une question ? **0696 01 07 14**

AIRLOGIK+

Pose, entretien et dépannage de climatisation en Martinique.

Fort-de-France, Martinique

Contact

0696 01 07 14

Instagram @airlogikplus

Services

Pose de climatisation

Entretien

Dépannage

Boutique

Informations

Mentions légales

Conditions générales de vente

Données personnelles

© 2026 AIRLOGIK PLUS

Photos : chantiers AIRLOGIK+ · Site créé par InstantComm'

07 panier ordi

AIRLOGIK+ Pose Entretien Dépannage Boutique Panier 3 0696 01 07 14 Réserver un entretien

Votre panier

Continuer mes achats



Odorisant B-Line Spray 0,2 L Ambiance
10,91 € l'unité
2 Mettre à jour 21,82 € Retirer



Easy-Fresh Aéro 0,4 L Neutraliseur d'Odeurs
20,96 € l'unité
1 Mettre à jour 20,96 € Retirer

Total

Sous-total TTC **42,78 €**

Livraison ou retrait à choisir à l'étape suivante.

Commander →

Une question ? **0696 01 07 14**

AIRLOGIK+

Pose, entretien et dépannage de climatisation en Martinique.

Fort-de-France, Martinique

Contact

0696 01 07 14

Instagram @airlogikplus

Services

Pose de climatisation

Entretien

Dépannage

Boutique

Informations

Mentions légales

Conditions générales de vente

Données personnelles

© 2026 AIRLOGIK PLUS

Photos : chantiers AIRLOGIK+ · Site créé par InstantComm'

08 commande mobile

AIRLOGIK+ Appeler

← Retour au panier

Finaliser la commande

Récapitulatif



Odorisant B-Line Spray 0,2 L Ambiance — 21,82 €
Quantité : 2



Easy-Fresh Aéro 0,4 L Neutraliseur d'Odeurs — 20,96 €
Quantité : 1

Livraison — Gratuit

Total TTC — **42,78 €**

Modifier le panier

Vos coordonnées

Nom complet

E-mail

Téléphone

Ex : 0696 12 34 56

Livraison

- (•) **Retrait à l'atelier** — Gratuit, sur rendez-vous
- ( ) **Livraison en Martinique** — Forfait 25,00 €

Message (facultatif)

Accès, disponibilités, besoin d'installation...

☐ J'ai lu et j'accepte les conditions générales de vente.

Valider la commande →

Aucun paiement en ligne : nous vous appelons pour confirmer la disponibilité et le règlement.

Vos coordonnées servent uniquement à traiter votre demande et ne sont jamais revendues. En savoir plus

AIRLOGIK+

Pose, entretien et dépannage de climatisation en Martinique.

Fort-de-France, Martinique

Contact

0696 01 07 14

Instagram @airlogikplus

Services

Pose de climatisation

Entretien

Dépannage

Boutique

Informations

Mentions légales

Conditions générales de vente

Données personnelles

© 2026 AIRLOGIK PLUS

Photos : chantiers AIRLOGIK+ · Site créé par InstantComm'

08 commande ordi

AIRLOGIK+ Pose Entretien Dépannage Boutique Panier 3 0696 01 07 14 Réserver un entretien

← Retour au panier

Finaliser la commande

Vos coordonnées

Nom complet

E-mail

Téléphone

Ex : 0696 12 34 56

Livraison

- Retrait à l'atelier — Gratuit, sur rendez-vous
- Livraison en Martinique — Forfait 25,00 €

Message (facultatif)

Accès, disponibilités, besoin d'installation…

J'ai lu et j'accepte les conditions générales de vente.

Valider la commande →

Aucun paiement en ligne : nous vous appelons pour confirmer la disponibilité et le règlement.

Vos coordonnées servent uniquement à traiter votre demande et ne sont jamais revendues. En savoir plus

Récapitulatif

Odorisant B-Line Spray 0,2 L Ambiance — 21,82 €
Quantité : 2

Easy-Fresh Aéro 0,4 L Neutraliseur d'Odeurs — 20,96 €
Quantité : 1

Livraison — Gratuit

Total TTC — **42,78 €**

Modifier le panier

AIRLOGIK+

Pose, entretien et dépannage de climatisation en Martinique.

Fort-de-France, Martinique

Contact

0696 01 07 14

Instagram @airlogikplus

Services

Pose de climatisation

Entretien

Dépannage

Boutique

Informations

Mentions légales

Conditions générales de vente

Données personnelles

© 2026 AIRLOGIK PLUS

Photos : chantiers AIRLOGIK+ · Site créé par InstantComm'

Informations légales

Conditions générales de vente

Quelques informations restent à compléter (téléphone, e-mail, médiateur) avant la mise en ligne de la boutique.

1. Vendeur

Les présentes conditions s'appliquent aux ventes conclues sur le site airlogikplus.com avec la société **AIRLOGIK PLUS** (AIRLOGIK+), Société à responsabilité limitée à associé unique (EURL) au capital de 3 000 €, immatriculée sous le n° 992 312 355 R.C.S. Fort-de-France, dont le siège est situé Baie des Tourelles, Lotissement Grant n° 5, 97200 Fort-de-France, Martinique.

- Téléphone : 0696 01 07 14
- E-mail : [à compléter]

2. Objet

Elles régissent la vente en ligne des équipements proposés dans la boutique et la réservation en ligne d'un entretien de climatisation (article 12). Les prestations de pose et de dépannage demandées via le site font l'objet d'un devis séparé, qui précise leurs propres conditions. Passer commande ou réserver vaut acceptation des présentes conditions.

3. Produits et prix

Les caractéristiques essentielles de chaque produit sont indiquées sur sa fiche. Les prix sont affichés en euros toutes taxes comprises (TVA applicable en Martinique incluse), hors frais de livraison, qui sont indiqués avant la validation de la commande. Le prix applicable est celui affiché au moment de la commande.

4. Commande

Vous choisissez vos produits, vérifiez votre panier, renseignez vos coordonnées et le mode de remise (retrait ou livraison), puis validez la commande. Un e-mail de confirmation récapitulant votre commande et sa référence vous est envoyé. AIRLOGIK+ se réserve le droit d'annuler une commande en cas de rupture de stock ou de litige existant avec l'acheteur ; vous êtes alors remboursé intégralement.

5. Paiement

Le paiement s'effectue par carte bancaire sur la plateforme sécurisée Stripe. Vos coordonnées bancaires ne transitent jamais par nos serveurs. La commande est définitive dès l'acceptation du paiement.

6. Retrait et livraison

- **Retrait à l'atelier :** gratuit. Nous vous contactons pour convenir du lieu et de l'horaire de retrait.
- **Livraison en Martinique :** forfait de 25,00 € TTC, à l'adresse indiquée lors de la commande. Nous vous contactons pour fixer le jour de livraison.

Sauf indication contraire, la remise intervient dans un délai maximum de 30 jours après la commande. En cas de retard, vous pouvez nous mettre en demeure de livrer dans un délai raisonnable, puis, à défaut, annuler la commande et être remboursé. Vérifiez l'état des produits à la réception et signalez-nous toute anomalie dès que possible.

7. Droit de rétractation

Si vous êtes un consommateur, vous disposez de **14 jours** à compter de la réception du produit pour vous rétracter, sans avoir à vous justifier. Informez-nous de votre décision par e-mail ou par courrier (déclaration claire, ou formulaire ci-dessous), puis retournez le produit dans les 14 jours suivants, complet et dans son emballage d'origine. Les frais de retour sont à votre charge.

Nous vous remboursons la totalité des sommes versées, y compris les frais de livraison standard, au plus tard 14 jours après avoir été informés de votre décision, par le même moyen de paiement. Nous pouvons différer le remboursement jusqu'à la réception du produit. Votre responsabilité peut être engagée en cas de dépréciation du produit résultant de manipulations autres que celles nécessaires pour en vérifier la nature et le fonctionnement.

Conformément à l'article L221-28 du Code de la consommation, le droit de rétractation ne s'applique pas notamment aux biens confectionnés selon vos spécifications ou nettement personnalisés, ni aux biens qui, après livraison, ont été mélangés de manière indissociable avec d'autres articles (par exemple un équipement déjà installé et raccordé au circuit frigorifique).

Modèle de formulaire de rétractation (à renvoyer uniquement si vous souhaitez vous rétracter) :

> À l'attention de AIRLOGIK PLUS, Baie des Tourelles, Lotissement Grant n° 5, 97200 Fort-de-France, Martinique :
> Je vous notifie par la présente ma rétractation du contrat portant sur la vente du bien ci-dessous :
> Commandé le / reçu le : … — Référence de commande : …
> Nom : … — Adresse : …
> Date et signature (en cas d'envoi papier) : …

8. Garanties

Tous les produits bénéficient de la **garantie légale de conformité** (articles L217-3 et suivants du Code de la consommation) et de la **garantie des vices cachés** (articles 1641 et suivants du Code civil), indépendamment de toute garantie du fabricant.

- Garantie de conformité : vous disposez de 2 ans à compter de la délivrance du bien pour l'invoquer. Vous pouvez demander la réparation ou le remplacement, sans frais ; à défaut, une réduction du prix ou la résolution de la vente. Pendant ces 2 ans, le défaut est présumé exister au moment de la délivrance.
- Vices cachés : vous disposez de 2 ans à compter de la découverte du vice pour agir, et pouvez choisir entre la résolution de la vente ou une réduction du prix.
- Garantie constructeur : elle s'ajoute aux garanties légales, selon les conditions du fabricant indiquées avec le produit.

9. Réclamations et médiation

Pour toute question ou réclamation, contactez-nous au 0696 01 07 14. Si aucune solution amiable n'est trouvée, vous pouvez recourir gratuitement au médiateur de la consommation : [à compléter].

10. Données personnelles

Les données recueillies lors de la commande sont traitées comme décrit dans nos mentions légales.

11. Droit applicable

Les présentes conditions sont soumises au droit français. En cas de litige, et à défaut d'accord amiable, les tribunaux français sont compétents, le consommateur pouvant saisir la juridiction de son domicile.

12. Entretien réservé en ligne

Sur la page Entretien, vous choisissez une formule, le nombre de climatiseurs et un créneau libre. Le prix TTC de la prestation est affiché avant la validation. Le paiement s'effectue par carte bancaire sur Stripe au moment de la réservation ; si le paiement en ligne n'est pas proposé, la prestation est réglée auprès du technicien. Le créneau est réservé dès la validation et vous recevez un e-mail de

dès la validation et vous recevez un e-mail de confirmation.

Report et annulation : [à compléter]

Si vous êtes un consommateur, vous disposez d'un délai de rétractation de 14 jours à compter de la réservation. Si vous demandez que l'intervention ait lieu avant la fin de ce délai, vous restez libre de vous rétracter jusqu'à l'intervention, mais vous perdez ce droit une fois la prestation entièrement exécutée (article L221-28 du Code de la consommation).

© 2026 AIRLOGIK PLUS

Photos : chantiers AIRLOGIK+ · Site créé par InstantComm'

Informations légales

Conditions générales de vente

Quelques informations restent à compléter (téléphone, e-mail, médiateur) avant la mise en ligne de la boutique.

1. Vendeur

Les présentes conditions s'appliquent aux ventes conclues sur le site airlogikplus.com avec la société **AIRLOGIK PLUS** (AIRLOGIK+), Société à responsabilité limitée à associé unique (EURL) au capital de 3 000 €, immatriculée sous le n° 992 312 355 R.C.S. Fort-de-France, dont le siège est situé Baie des Tourelles, Lotissement Grant n° 5, 97200 Fort-de-France, Martinique.

- Téléphone : 0696 01 07 14
- E-mail : [à compléter]

2. Objet

Elles régissent la vente en ligne des équipements proposés dans la boutique et la réservation en ligne d'un entretien de climatisation (article 12). Les prestations de pose et de dépannage demandées via le site font l'objet d'un devis séparé, qui précise leurs propres conditions. Passer commande ou réserver vaut acceptation des présentes conditions.

3. Produits et prix

Les caractéristiques essentielles de chaque produit sont indiquées sur sa fiche. Les prix sont affichés en euros toutes taxes comprises (TVA applicable en Martinique incluse), hors frais de livraison, qui sont indiqués avant la validation de la commande. Le prix applicable est celui affiché au moment de la commande.

4. Commande

Vous choisissez vos produits, vérifiez votre panier, renseignez vos coordonnées et le mode de remise (retrait ou livraison), puis validez la commande. Un e-mail de confirmation récapitulant votre commande et sa référence vous est envoyé. AIRLOGIK+ se réserve le droit d'annuler une commande en cas de rupture de stock ou de litige existant avec l'acheteur ; vous êtes alors remboursé intégralement.

5. Paiement

Le paiement s'effectue par carte bancaire sur la plateforme sécurisée Stripe. Vos coordonnées bancaires ne transitent jamais par nos serveurs. La commande est définitive dès l'acceptation du paiement.

6. Retrait et livraison

- **Retrait à l'atelier :** gratuit. Nous vous contactons pour convenir du lieu et de l'horaire de retrait.
- **Livraison en Martinique :** forfait de 25,00 € TTC, à l'adresse indiquée lors de la commande. Nous vous contactons pour fixer le jour de livraison.

Sauf indication contraire, la remise intervient dans un délai maximum de 30 jours après la commande. En cas de retard, vous pouvez nous mettre en demeure de livrer dans un délai raisonnable, puis, à défaut, annuler la commande et être remboursé. Vérifiez l'état des produits à la réception et signalez-nous toute anomalie dès que possible.

7. Droit de rétractation

Si vous êtes un consommateur, vous disposez de **14 jours** à compter de la réception du produit pour vous rétracter, sans avoir à vous justifier. Informez-nous de votre décision par e-mail ou par courrier (déclaration claire, ou formulaire ci-dessous), puis retournez le produit dans les 14 jours suivants, complet et dans son emballage d'origine. Les frais de retour sont à votre charge.

Nous vous remboursons la totalité des sommes versées, y compris les frais de livraison standard, au plus tard 14 jours après avoir été informés de votre décision, par le même moyen de paiement. Nous pouvons différer le remboursement jusqu'à la réception du produit. Votre responsabilité peut être engagée en cas de dépréciation du produit résultant de manipulations autres que celles nécessaires pour en vérifier la nature et le fonctionnement.

Conformément à l'article L221-28 du Code de la consommation, le droit de rétractation ne s'applique pas notamment aux biens confectionnés selon vos spécifications ou nettement personnalisés, ni aux biens qui, après livraison, ont été mélangés de manière indissociable avec d'autres articles (par exemple un équipement déjà installé et raccordé au circuit frigorifique).

Modèle de formulaire de rétractation (à renvoyer uniquement si vous souhaitez vous rétracter) :

> À l'attention de AIRLOGIK PLUS, Baie des Tourelles, Lotissement Grant n° 5, 97200 Fort-de-France, Martinique :
> Je vous notifie par la présente ma rétractation du contrat portant sur la vente du bien ci-dessous :
> Commandé le / reçu le : … — Référence de commande : …
> Nom : … — Adresse : …
> Date et signature (en cas d'envoi papier) : …

8. Garanties

Tous les produits bénéficient de la **garantie légale de conformité** (articles L217-3 et suivants du Code de la consommation) et de la **garantie des vices cachés** (articles 1641 et suivants du Code civil), indépendamment de toute garantie du fabricant.

- Garantie de conformité : vous disposez de 2 ans à compter de la délivrance du bien pour l'invoquer. Vous pouvez demander la réparation ou le remplacement, sans frais ; à défaut, une réduction du prix ou la résolution de la vente. Pendant ces 2 ans, le défaut est présumé exister au moment de la délivrance.
- Vices cachés : vous disposez de 2 ans à compter de la découverte du vice pour agir, et pouvez choisir entre la résolution de la vente ou une réduction du prix.
- Garantie constructeur : elle s'ajoute aux garanties légales, selon les conditions du fabricant indiquées avec le produit.

9. Réclamations et médiation

Pour toute question ou réclamation, contactez-nous au 0696 01 07 14. Si aucune solution amiable n'est trouvée, vous pouvez recourir gratuitement au médiateur de la consommation : [à compléter].

10. Données personnelles

Les données recueillies lors de la commande sont traitées comme décrit dans nos mentions légales.

11. Droit applicable

Les présentes conditions sont soumises au droit français. En cas de litige, et à défaut d'accord amiable, les tribunaux français sont compétents, le consommateur pouvant saisir la juridiction de son domicile.

12. Entretien réservé en ligne

Sur la page Entretien, vous choisissez une formule, le nombre de climatiseurs et un créneau libre. Le prix TTC de la prestation est affiché avant la validation. Le paiement s'effectue par carte bancaire sur Stripe au moment de la réservation ; si le paiement en ligne n'est pas proposé, la prestation est réglée auprès du technicien. Le créneau est réservé dès la validation et vous recevez un e-mail de confirmation.

Report et annulation : [à compléter]

Si vous êtes un consommateur, vous disposez d'un délai de rétractation de 14 jours à compter de la réservation. Si vous demandez que l'intervention ait lieu avant la fin de ce délai, vous restez libre de vous rétracter jusqu'à l'intervention, mais vous perdez ce droit une fois la prestation entièrement exécutée (article L221-28 du Code de la consommation).

© 2026 AIRLOGIK PLUS

10 mentions legales mobile

AIRLOGIK+ Appeler

Informations légales

Mentions légales

Quelques informations restent à compléter (téléphone, e-mail, hébergeur) avant la mise en ligne.

Éditeur du site

Le site **airlogikplus.com** (également accessible à l'adresse airlogikplus.fr) est édité par la société **AIRLOGIK PLUS** (nom commercial AIRLOGIK+), Société à responsabilité limitée à associé unique (EURL) au capital de 3 000 €.

- Siège social : Baie des Tourelles, Lotissement Grant n° 5, 97200 Fort-de-France, Martinique
- Immatriculation : 992 312 355 R.C.S. Fort-de-France (SIRET 992 312 355 00017)
- Numéro EUID : FR9721.992312355
- N° de TVA intracommunautaire : [à compléter]
- Téléphone : 0696 01 07 14
- E-mail : [à compléter]

Directeur de la publication

Florian Rémy-Arécol, gérant.

Hébergement

[à compléter]

Propriété intellectuelle

Les textes, logos, photos et vidéos présents sur ce site sont la propriété d'AIRLOGIK PLUS ou utilisés avec l'autorisation de leurs auteurs. Toute reproduction, même partielle, sans autorisation écrite est interdite.

Données personnelles

AIRLOGIK PLUS est responsable des données collectées sur ce site. Elles proviennent uniquement des formulaires que vous remplissez (demande de pose ou de dépannage, réservation d'entretien, commande en boutique) : nom, prénom, téléphone, e-mail, adresse d'intervention ou de livraison, et votre message.

- **Utilisation :** vous recontacter, organiser l'intervention, traiter et livrer votre commande, établir la facture. Les données ne servent à aucune prospection commerciale.
- **Base légale :** les mesures précontractuelles prises à votre demande et l'exécution du contrat ; les obligations comptables pour les factures.
- **Destinataires :** la seule équipe d'AIRLOGIK+. Le paiement par carte est traité par Stripe, qui ne nous transmet jamais votre numéro de carte. Vos données ne sont ni vendues ni cédées.
- **Durée de conservation :** 3 ans après le dernier contact pour les demandes sans suite ; 10 ans pour les pièces comptables (factures, commandes).
- **Vos droits :** accès, rectification, effacement, limitation et opposition. Écrivez-nous ou par courrier au siège social. Vous pouvez aussi saisir la CNIL (www.cnil.fr).

Cookies

Le site n'utilise ni cookie publicitaire ni outil de mesure d'audience. Un seul cookie technique (« airlogik.sid ») est déposé lorsque vous ajoutez un article au panier : il sert uniquement à conserver votre panier et expire au bout de 8 heures. Lors d'un paiement, la page sécurisée de Stripe peut déposer ses propres cookies, nécessaires à la sécurité de la transaction. Il est indispensable au fonctionnement de la boutique et ne nécessite donc pas votre consentement.

© 2026 AIRLOGIK PLUS

Photos : chantiers AIRLOGIK+ · Site créé par InstantComm'

10 mentions legales ordi

Informations légales

Mentions légales

Quelques informations restent à compléter (téléphone, e-mail, hébergeur) avant la mise en ligne.

Éditeur du site

Le site **airlogikplus.com** (également accessible à l'adresse airlogikplus.fr) est édité par la société **AIRLOGIK PLUS** (nom commercial AIRLOGIK+), Société à responsabilité limitée à associé unique (EURL) au capital de 3 000 €.

- Siège social : Baie des Tourelles, Lotissement Grant n° 5, 97200 Fort-de-France, Martinique
- Immatriculation : 992 312 355 R.C.S. Fort-de-France (SIRET 992 312 355 00017)
- Numéro EUID : FR9721.992312355
- N° de TVA intracommunautaire : [à compléter]
- Téléphone : 0696 01 07 14
- E-mail : [à compléter]

Directeur de la publication

Florian Rémy-Arécol, gérant.

Hébergement

[à compléter]

Propriété intellectuelle

Les textes, logos, photos et vidéos présents sur ce site sont la propriété d'AIRLOGIK PLUS ou utilisés avec l'autorisation de leurs auteurs. Toute reproduction, même partielle, sans autorisation écrite est interdite.

Données personnelles

AIRLOGIK PLUS est responsable des données collectées sur ce site. Elles proviennent uniquement des formulaires que vous remplissez (demande de pose ou de dépannage, réservation d'entretien, commande en boutique) : nom, prénom, téléphone, e-mail, adresse d'intervention ou de livraison, et votre message.

- **Utilisation :** vous recontacter, organiser l'intervention, traiter et livrer votre commande, établir la facture. Les données ne servent à aucune prospection commerciale.
- **Base légale :** les mesures précontractuelles prises à votre demande et l'exécution du contrat ; les obligations comptables pour les factures.
- **Destinataires :** la seule équipe d'AIRLOGIK+. Le paiement par carte est traité par Stripe, qui ne nous transmet jamais votre numéro de carte. Vos données ne sont ni vendues ni cédées.
- **Durée de conservation :** 3 ans après le dernier contact pour les demandes sans suite ; 10 ans pour les pièces comptables (factures, commandes).
- **Vos droits :** accès, rectification, effacement, limitation et opposition. Écrivez-nous ou par courrier au siège social. Vous pouvez aussi saisir la CNIL (www.cnil.fr).

Cookies

Le site n'utilise ni cookie publicitaire ni outil de mesure d'audience. Un seul cookie technique (« airlogik.sid ») est déposé lorsque vous ajoutez un article au panier : il sert uniquement à conserver votre panier et expire au bout de 8 heures. Lors d'un paiement, la page sécurisée de Stripe peut déposer ses propres cookies, nécessaires à la sécurité de la transaction. Il est indispensable au fonctionnement de la boutique et ne nécessite donc pas votre consentement.

© 2026 AIRLOGIK PLUS

11 admin connexion ordi

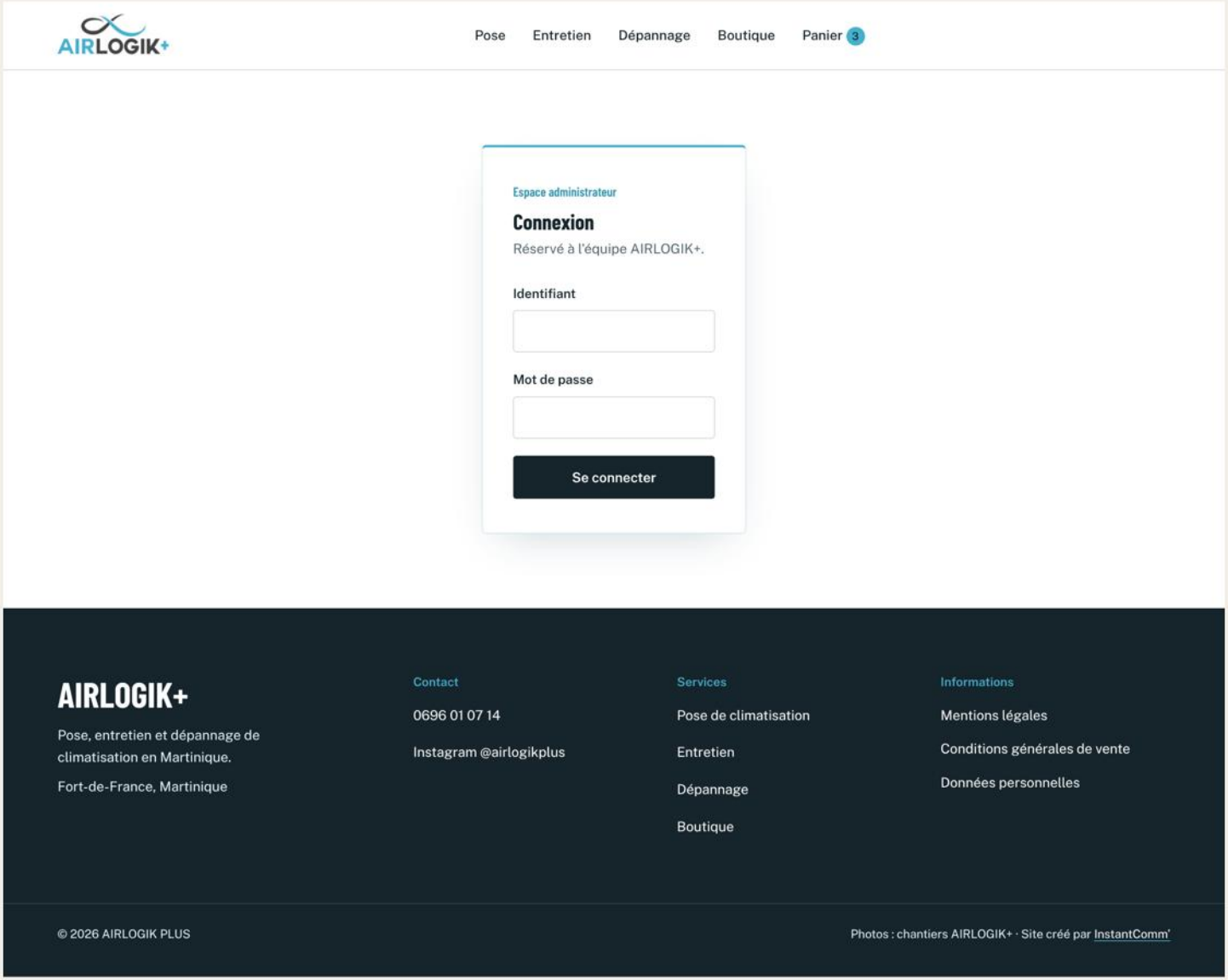

12 admin demandes ordi

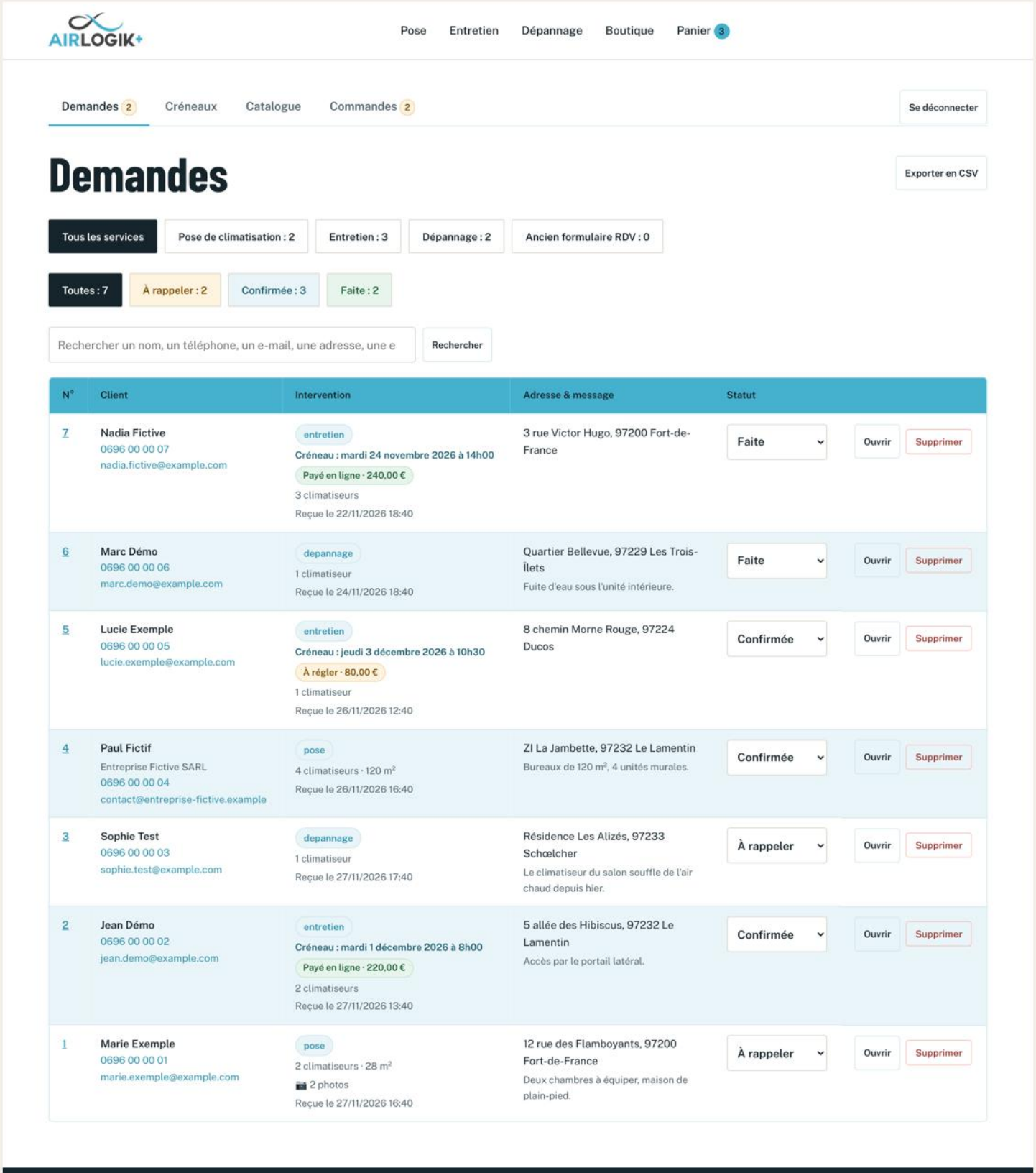

13 admin demande ordi

AIRLOGIK+

Pose Entretien Dépannage Boutique Panier 3

Demandes 2 | Créneaux | Catalogue | Commandes 2 | Se déconnecter

← Toutes les demandes

Demande n°1 : Marie Exemple

À rappeler

Demande du client

Téléphone	0696 00 00 01
E-mail	marie.exemple@example.com
Intervention	pose
Client	Particulier
Climatiseurs	2
Surface	28 m²
Adresse	12 rue des Flamboyants, 97200 Fort-de-France
Message	Deux chambres à équiper, maison de plain-pied.
Reçue le	27/11/2026 16:40

Photos de la pièce (2)




Suivi

Statut

À rappeler

Date du rendez-vous — mm/dd/yyyy

Heure — --:-- --

Note interne (jamais visible par le client)

Technicien, matériel à prévoir, code portail...

☐ Envoyer au client un e-mail confirmant la date et l'heure du rendez-vous

Enregistrer

AIRLOGIK+

Pose, entretien et dépannage de climatisation en Martinique.

Fort-de-France, Martinique

Contact

0696 01 07 14

Instagram @airlogikplus

Services

Pose de climatisation

Entretien

Dépannage

Boutique

Informations

Mentions légales

Conditions générales de vente

Données personnelles

© 2026 AIRLOGIK PLUS

Photos : chantiers AIRLOGIK+ · Site créé par InstantComm'

14 admin creneaux ordi

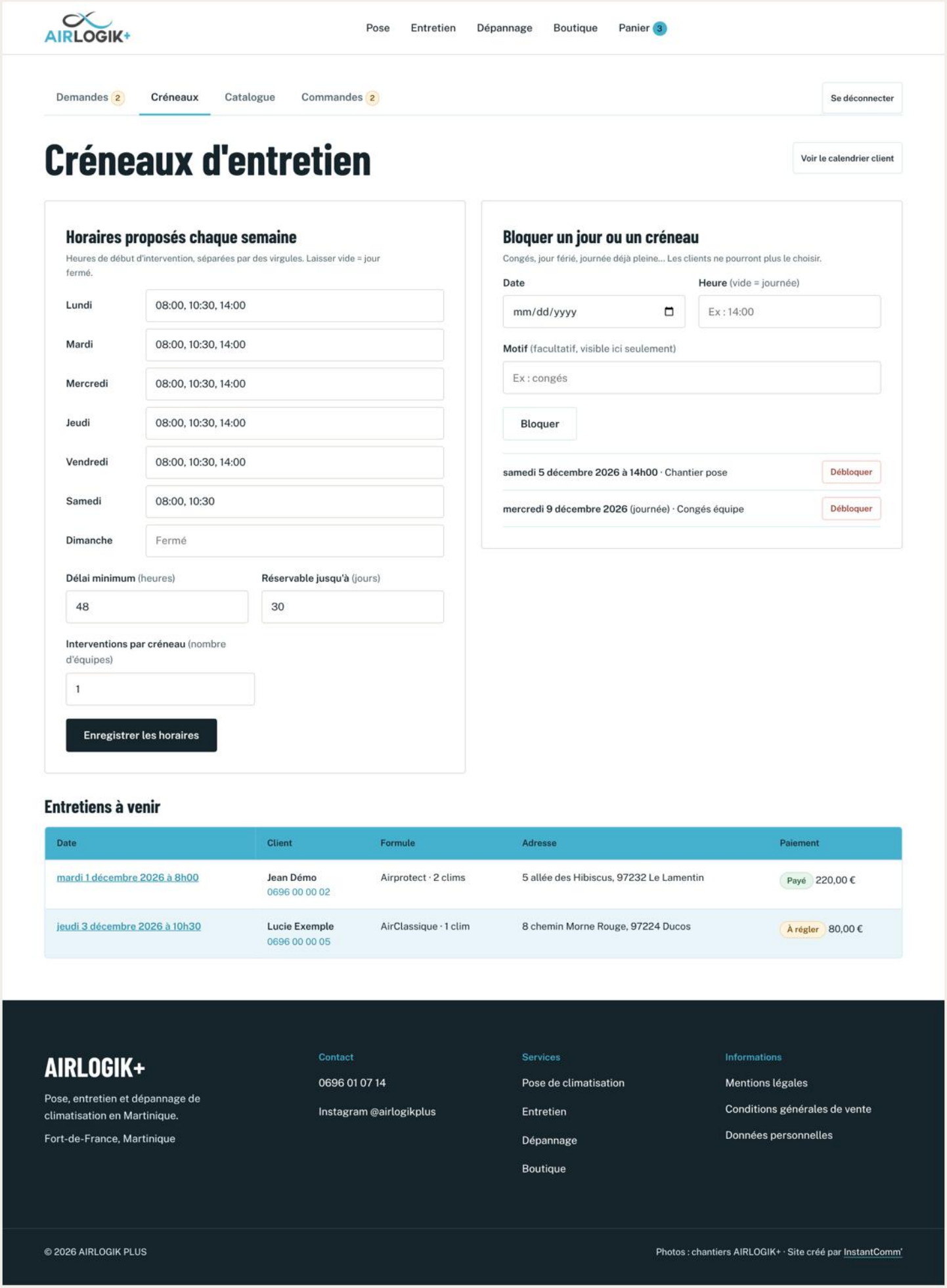

15 admin catalogue ordi

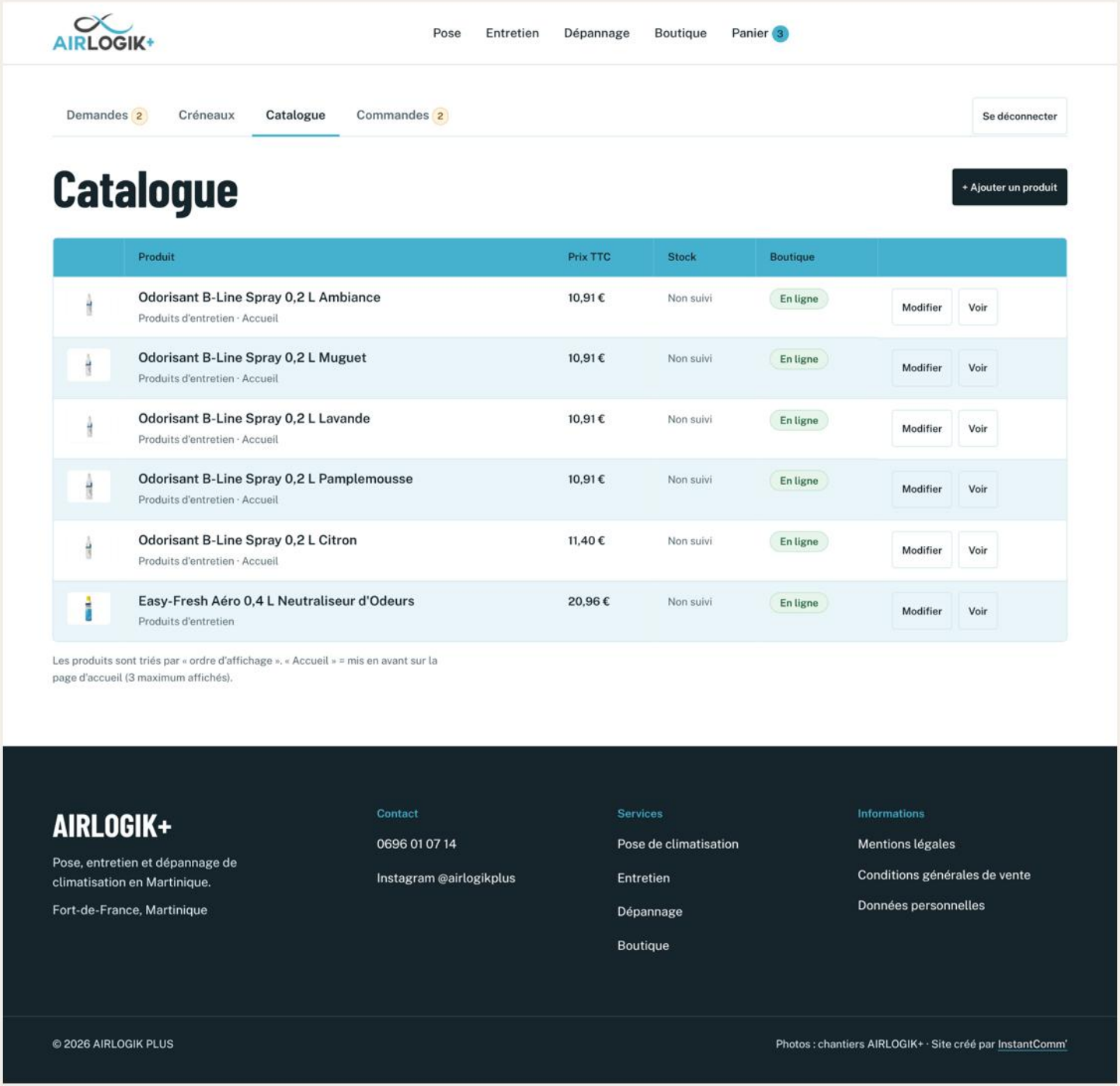

16 admin produit ordi

AIRLOGIK+ Pose Entretien Dépannage Boutique Panier 3

Demandes 2 | Créneaux | Catalogue | Commandes 2 | Se déconnecter

← Catalogue

Modifier : Odorisant B-Line Spray 0,2 L Ambiance

Nom du produit

Odorisant B-Line Spray 0,2 L Ambiance

Description

Puissant odorisant d'atmosphère à base hydroalcoolique, aux parfums de haute qualité. Le spray diffuse sans retombées humides : à utiliser après le lavage des sols ou pour parfumer bureaux, maisons, véhicules, sanitaires... Rémanence de 8 à 10 heures. Sans CMR, sans pictogramme « dangereux pour l'environnement ». Flacon de 200 ml. Parfum : ambiance.

Prix TTC (€)

10,91

Catégorie

Produits d'entretien

Stock (vide = non suivi)

Ordre d'affichage

1

Photo

Envoyer une photo (JPG, PNG ou WebP, 3 Mo maximum)

Choose File No file chosen

ou lien vers une image (https://...)

/img/produits/odorisant-b-line-ambiance.png

Affichage

- [x] En ligne dans la boutique
- [x] Mettre en avant sur la page d'accueil (3 produits maximum, selon l'ordre d'affichage)

Enregistrer

Aperçu



Odorisant B-Line Spray 0,2 L Ambiance

Puissant odorisant d'atmosphère à base hydroalcoolique, aux parfums de haute qualité. Le spray diffuse sans retombées humides : à utiliser après le lavage des sols ou pour parfumer bureaux, maisons, véhicules, sanitaires.....

10,91 €

Supprimer

Pour le retirer temporairement, décoche plutôt « En ligne ».

Supprimer ce produit

© 2026 AIRLOGIK PLUS

17 admin commandes ordi

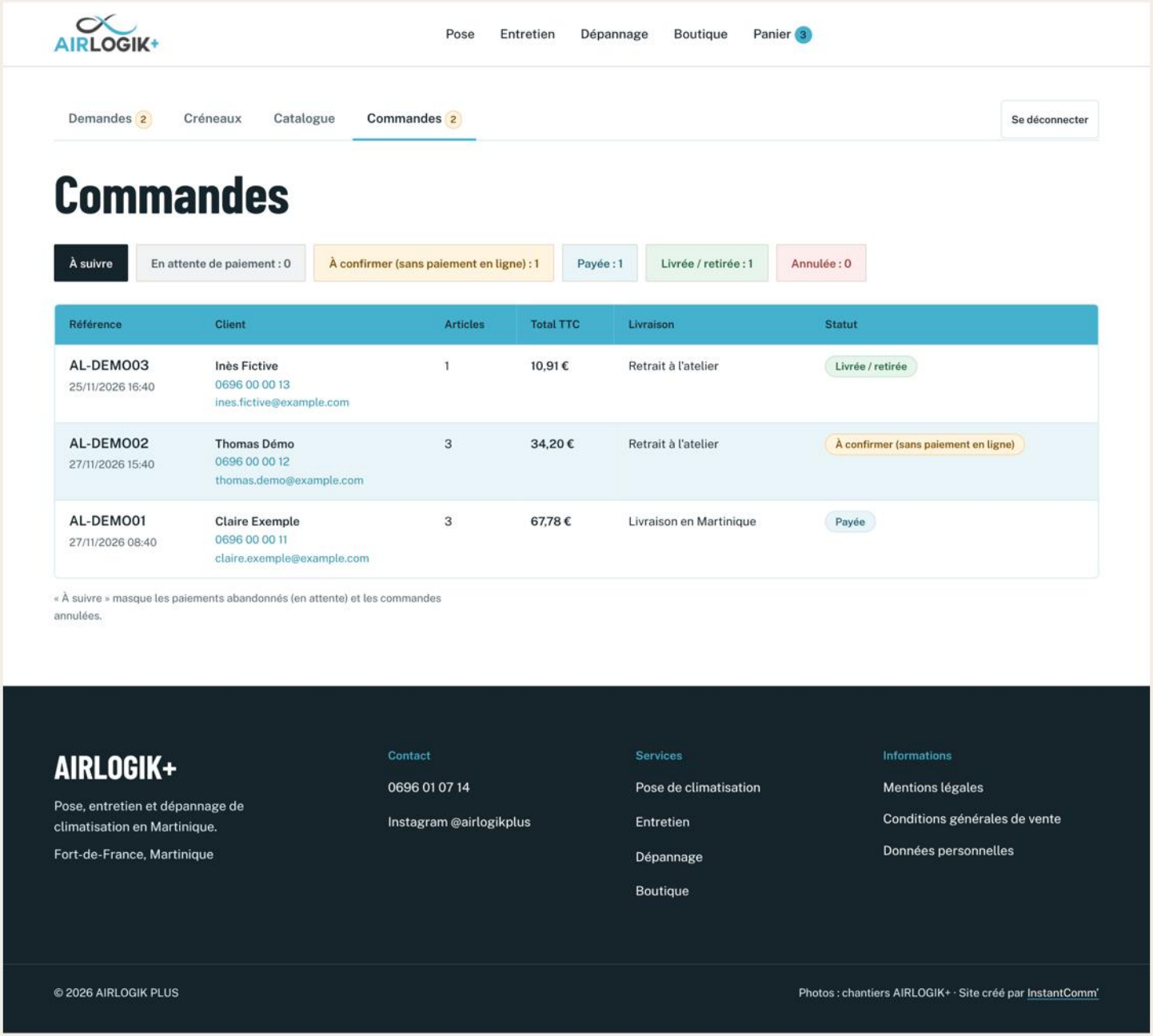

18 admin commande ordi

